

Proiectant : / Designer :  
**S.C. PROTECH S.R.L.**  
 Proiectare - Consultanta - Asistenta Tehnica -  
 Supervizare Lucrari Drumuri si Poduri  
 Piata Noua de Dragos Tadeu nr.42  
 Str. Inimii Mari nr.107-108-2001 Cluj Napoca 400100  
 Tel: 0364-448-276  
 email: protech@protech.ro

**Titlu proiect:**  
**Project title:** **MODERNIZARE Strazile Bistritei I, Bistritei II, Bistritei III, Ciocarliei, Turului, Primaverii, comuna Savinesti, judetul Neamt**

**Beneficiar:**  
**Beneficiary:** **COMUNA SAVINESTI, JUDETEL NEAMT**

Faza / Phase: PTh + C.S + D.D.E. Nr.contract : 10351/05.12.2025

REVIZIE			Specificatie	Numele si prenumele	Semnatura	Data : / Date:
Nr.	DATA	DESCRIERE				
			Şef proiect/ Chief designer	Ing.Valentin Iliescu		2025
			Proiectant/ Designed by	Ing.Valentin Iliescu		
			Proiectant/ Designed by	Ing.Andrei Podaru		

Verificator :		Semnalatura :		A4,B2,D
Expert :	Nume, prenume :	Semnalatura :		Cerinta :
Referat /Expertiza		Alesul MLPTL cu nr.		
Titlu plansa / Drawing : <b>PLAN DE AMPLASARE IN ZONA</b>				
Nr.proiect :	Plansa nr. / Drawing no:	TIP	NUMAR SECVENTIAL	REV.
Proiect 04/2025	<b>DO - 1</b>	<b>A3 01</b>	<b>04 12</b>	<b>25 0</b>



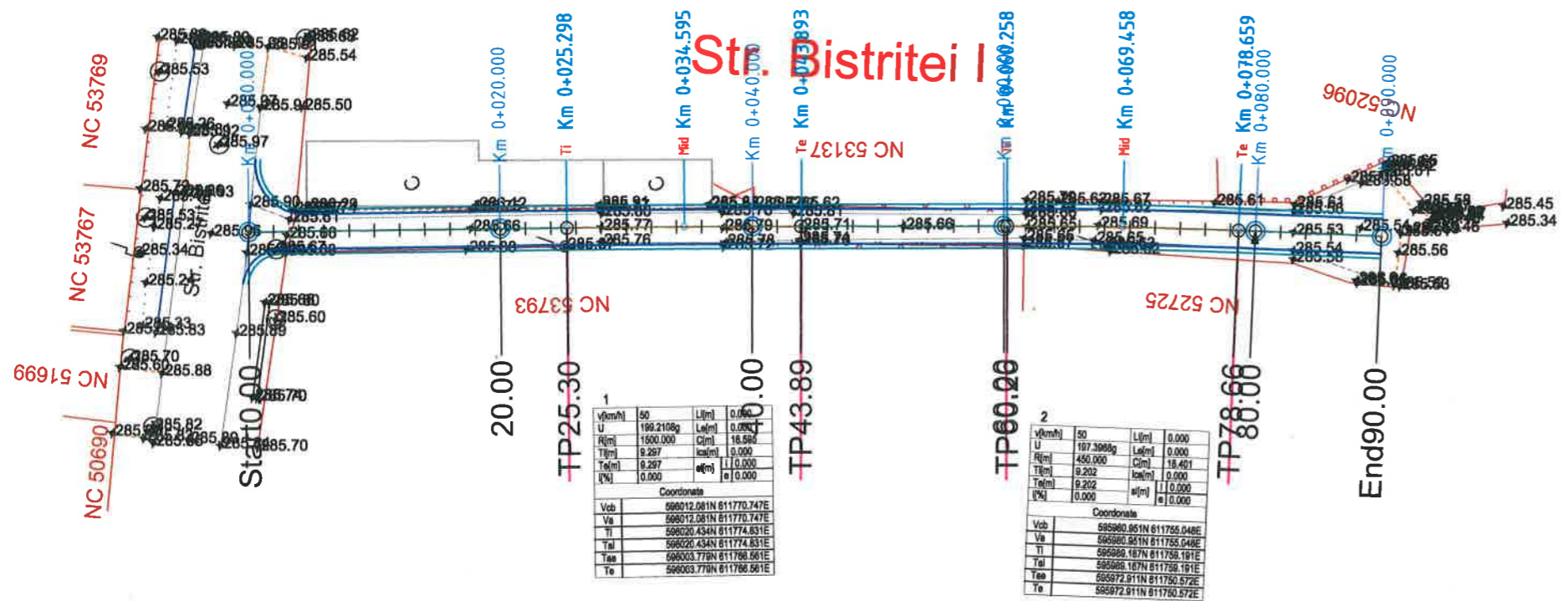

1			
v(km/h)	50	L(m)	0.000
U	199.2108g	L(m)	0.000
R(m)	1500.000	C(m)	18.580
T(m)	9.297	tan(m)	0.000
Te(m)	9.297	tan(m)	0.000
i(%)	0.000	ai(m)	0.000

2			
v(km/h)	50	L(m)	0.000
U	107.3089g	L(m)	0.000
R(m)	450.000	C(m)	18.401
T(m)	9.202	tan(m)	0.000
Te(m)	9.202	tan(m)	0.000
i(%)	0.000	ai(m)	0.000

Coordonate	
Vcb	569012.081N 611770.747E
Va	569012.081N 611770.747E
Ti	569020.434N 611774.831E
Tal	569020.434N 611774.831E
Taa	569003.779N 611786.561E
Te	569003.779N 611786.561E

Coordonate	
Vcb	569800.851N 611765.048E
Va	569800.851N 611765.048E
Ti	569806.167N 611766.191E
Tal	569806.167N 611766.191E
Taa	569772.811N 611750.572E
Te	569772.811N 611750.572E

**LEGENDA**

- AX DRUM PROIECTAT
- MARGINE PARTE CAROSABILA
- MARGINE ACOSTAMENT
- MARGINE DRUM EXISTENT
- LIMITA PROPRIETATE
- INCEPUT PROIECT KM 0+000
- POZITIE KILOMETRAGA
- SFARSIT PROIECT
- Stalp beton
- Stalp lemn
- Stalp electric
- NORD
- Bomă topografică de reper
- Starje topografică (x<sup>m</sup>, y<sup>m</sup>, z<sup>m</sup>)
- Cotă topografică
- Podet existent
- Fanlana

Proiectant : / Designer :  
**S.C. PROTECH S.R.L.**  
 Proiectare - Consultanta - Asistenta Tehnica  
 - Supervizare Lucrari Drumuri si Poduri  
 Piata Roma, nr.22, etajul 1, Iuliu Iuliu nr.32  
 Avram Iancu Blvd. 015400200, CP 180 141188  
 Tel:071 442326  
 email: protech@protech.ro

Titlu proiect:  
**Project title: MODERNIZARE STRAZILE: CHIMIEI I, CHIMIEI II, CHIMIEI III, CIOCARLIEI, TURNULUI, PRIMAVERII, COMUNA SAVINESTI, JUDETUL NEAMT**

Beneficiar:  
**Beneficiary: COMUNA SAVINESTI, JUDETUL NEAMT**

Faza: / Phase: PTH4CS-PDE Nr contract: 10251/05.12.2025

REVIZIE		Specificatie	Numele si prenumele	Semnatura
NR	DATA	DESCRIERE		
		Şef proiect/ Chief designer	Ing. Valentin Ilescu	
		Proiectant/ Designed by	Ing. Valentin Ilescu	
		Proiectant/ Designed by	Ing. Andrei Podaru	

Data : / Date:	2025	Verificator:		A4,B2,D
Scara : / Scale:	1:500	Expert:		Cerinta:
Nr.proiect:		Titlu planşa / Drawing:	<b>PLAN DE SITUATIE</b>	
Planşa nr: / Drawing no:	1		<b>Strada BISTRITEI I</b>	
TP	NUMAR SECUENTIAL	REV.		
A2	01	04	12	25



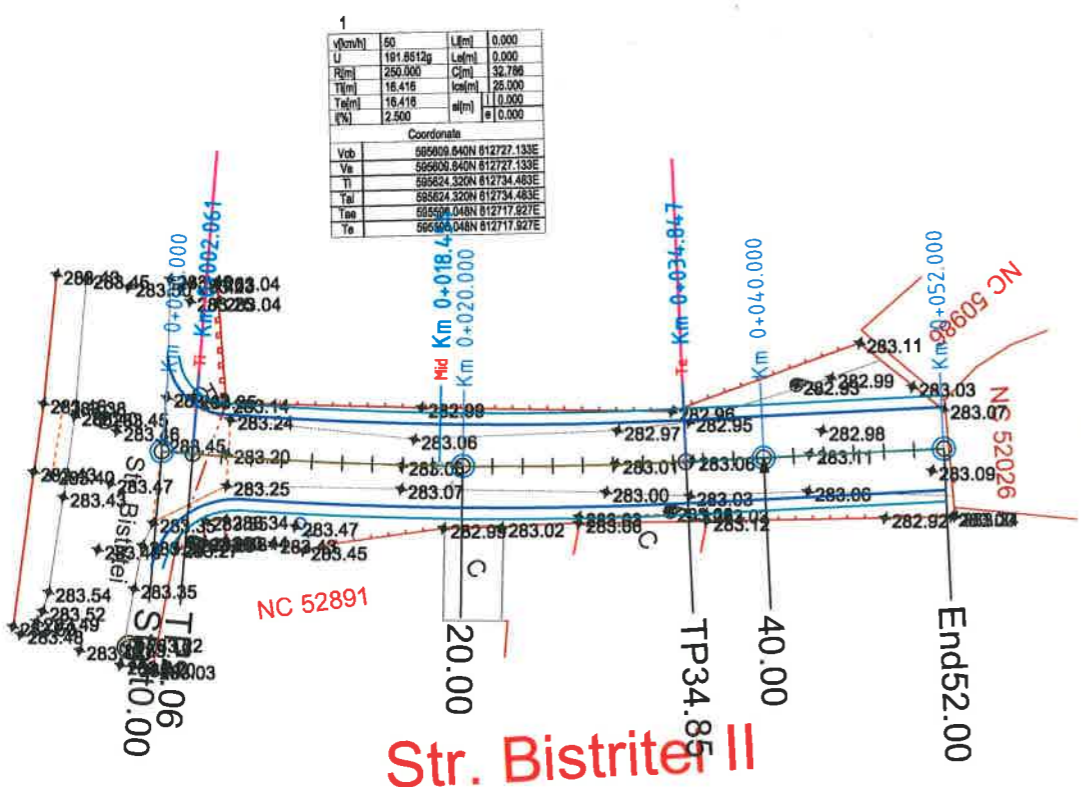

## Str. Bistritei II



<b>LEGENDA</b> 	Proiectant : / Designer : <b>S.C. PROTECH S.R.L.</b> <small>Proiectare - Consultanta - Asistenta Tehnica - Supervizare Lucrari Drumuri si Poduri</small>	Titlu proiect: <b>MODERNIZARE STRAZILE: CHIMIEI I, CHIMIEI II, CHIMIEI III, CIOCARLIEI, TURNULUI, PRIMAVERII, COMUNA SAVINESTI, JUDETUL NEAMT</b>	<b>REVIZIE</b> NR. DATA DESCRIERE		Specificatie Numele si prenumele Semnatura	Data : / Date: 2025	Verificator : Expert : Referent / Exportat :	Nume, prenume : Semnatura : <small>Arestat MEPTL.com.ro</small>	Cerinta : A4,B2,D.
			Beneficiar: <b>COMUNA SAVINESTI, JUDETUL NEAMT</b>						



# Str. Bistritei III

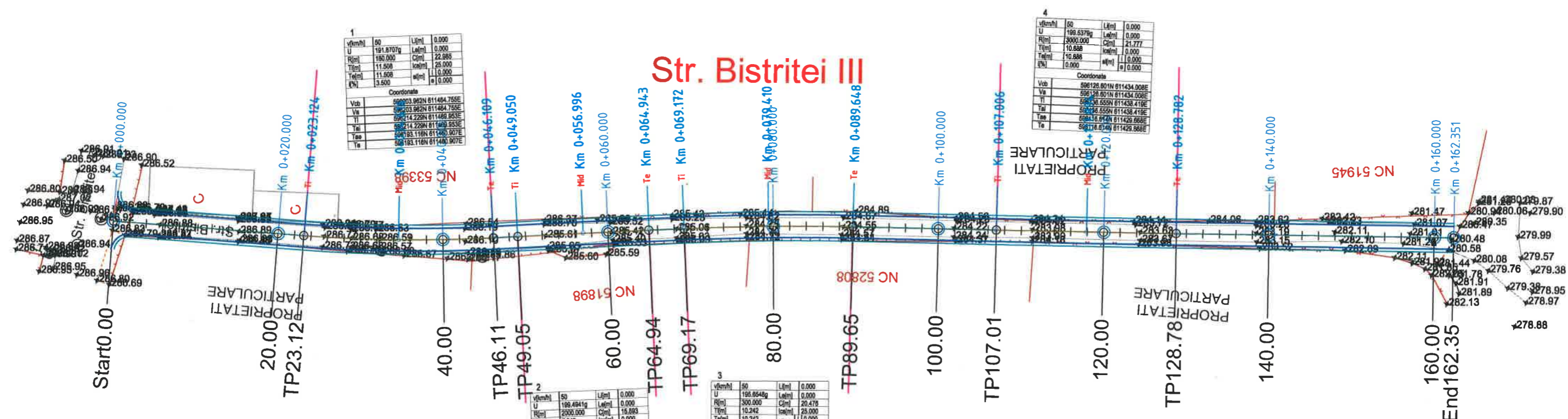

<p><b>LEGENDA</b></p> <ul style="list-style-type: none"> <li>--- AX DRUM PROIECTAT</li> <li>--- MARGINE PARTE CAROSABILA</li> <li>--- MARGINE ACOSTAMENT</li> <li>--- MARGINE DRUM EXISTENT</li> <li>--- LIMITA PROPRIETATE</li> </ul>	<p>INCEPUT PROIECT KM 0+000</p> <p>POZITIE KILOMETRICA</p> <p>SFARSIT PROIECT</p> <p>Stalp beton</p> <p>Stalp lemn</p> <p>Stalp electric</p> <p>NORD</p> <p>Bornă topografică de reper</p> <p>Stalpi topografici (x, y, z)</p> <p>Podet existent</p> <p>Fantana</p>	<p>Proiectant : / Designer :</p> <p><b>S.C. PROTECH S.R.L.</b></p> <p>Proiectare - Consultanta - Asistenta Tehnica</p> <p>Supervizare Lucrari Drumuri si Poduri</p> <p>Drumuri, Poduri, Podeturi, Poduri</p> <p>Strada Noua, nr.22, Sectorul 1, Bucuresti</p> <p>Telefon: 0211 442 276</p> <p>fax: 0211 442 276</p> <p>email: protech@protech.ro</p>	<p>Titlu proiect:</p> <p>Project title: <b>MODERNIZARE STRAZILE: CHIMIEI I, CHIMIEI II, CHIMIEI III, CIOCARLIEI, TURNULUI, PRIMAVERII, COMUNA SAVINESTI, JUDETLUL NEAMT</b></p> <p>Beneficiar:</p> <p>Beneficiary: <b>COMUNA SAVINESTI, JUDETLUL NEAMT</b></p> <p>Faza: / Phase: P.TH.+C.S.+D.D.E.</p> <p>Nr.contract: 10351/05.12.2025</p>	<p><b>REVIZIE</b></p> <table border="1" style="width: 100%; border-collapse: collapse;"> <thead> <tr> <th>NR.</th> <th>DATA</th> <th>DESCRIERE</th> </tr> </thead> <tbody> <tr> <td> </td> <td> </td> <td> </td> </tr> </tbody> </table>	NR.	DATA	DESCRIERE				<p><b>Specificatie</b></p> <p>Şef proiect/ Chief designer</p> <p>Proiectant/ Designed by</p> <p>Proiectant/ Designed by</p>	<p><b>Numele si prenumele</b></p> <p>Ing.Valentin Iliescu</p> <p>Ing.Valentin Iliescu</p> <p>Ing.Andrei Podaru</p>	<p><b>Revizor</b></p> <p>Ing.Valentin Iliescu</p> <p>Ing.Andrei Podaru</p>	<p><b>Data : / Date:</b></p> <p>2025</p> <p><b>Scara : / Scale:</b></p> <p>1:500</p> <p><b>Nr.proiect :</b></p> <p>Proiect 4/2025</p>	<p><b>Verificator :</b></p> <p>Expert :</p> <p>Relucant / expertica</p> <p><b>Titlu plansa / Drawing :</b></p> <p><b>PLAN DE SITUATIE</b></p> <p><b>Strada BISTRITEI III</b></p> <p><b>Plansa nr. / Drawing no.:</b></p> <p>TP NUMAR SECVENTIAL</p>	<p>A4,B2,D.</p> <p>Cerinta :</p> <p><b>REV.</b></p> <p>01 04 12 25 0</p>
		NR.	DATA	DESCRIERE												
<p style="font-size: small;">Societatea Comerciala PROTECH S.R.L. - Inregistrata la Registrul de Comerț din Municipiul București, nr. 151/2019, CUI: 31536052, S.C. PROTECH S.R.L. - Inregistrata la Registrul de Comerț din Municipiul București, nr. 151/2019, CUI: 31536052</p>																

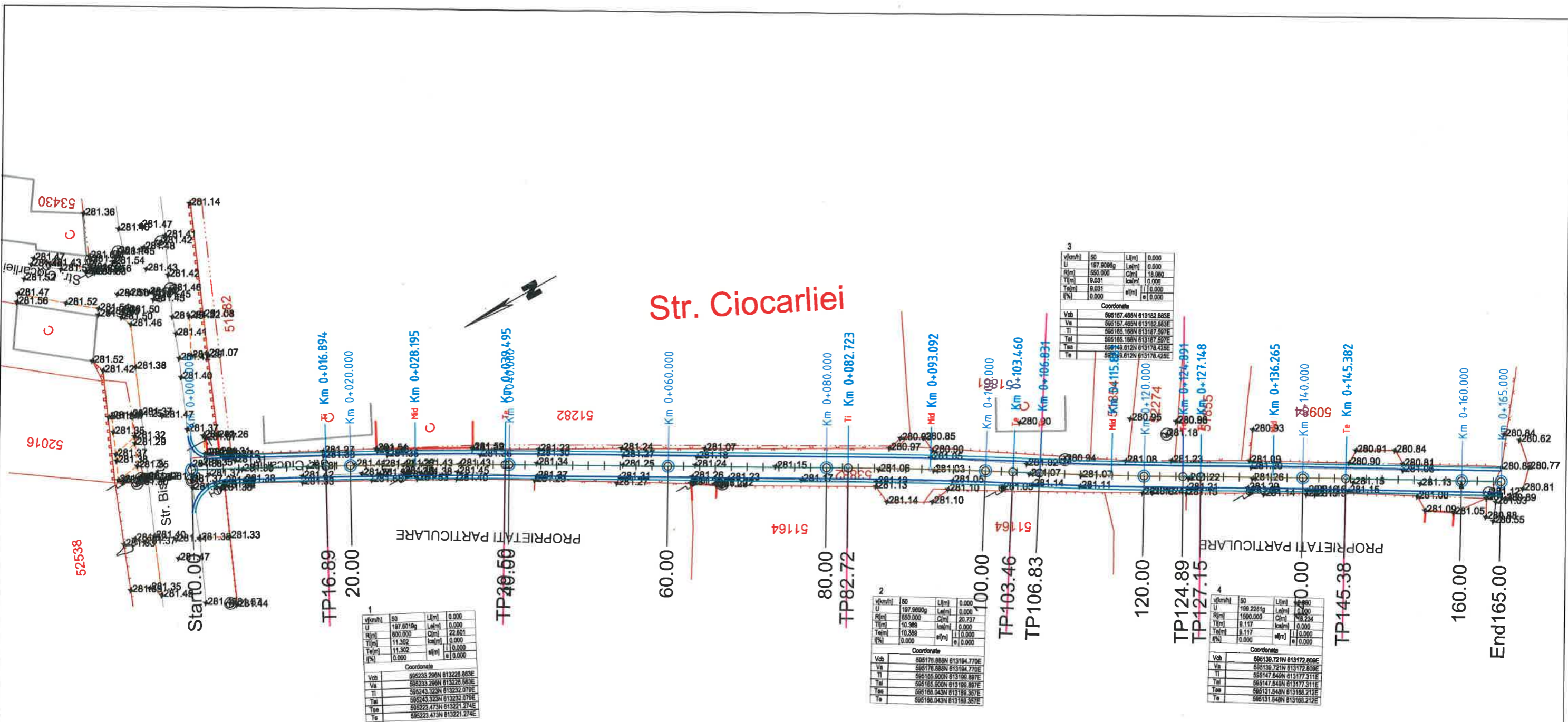

# Str. Ciocarliei

v(km/h)	50	L(m)	0.000
U	197.900g	L(m)	0.000
R(m)	800.000	C(m)	22.801
T(m)	11.302	km(m)	0.000
Te(m)	11.302	m(m)	0.000
i(%)	0.000	e(m)	0.000

Coordonate

Vcb	595233.296N	813228.863E
Va	595233.296N	813228.863E
Ti	595243.323N	813232.079E
Tal	595243.323N	813232.079E
Te	595223.473N	813221.274E
Te	595223.473N	813221.274E

v(km/h)	50	L(m)	0.000
U	197.900g	L(m)	0.000
R(m)	850.000	C(m)	20.737
T(m)	10.389	km(m)	0.000
Te(m)	10.389	m(m)	0.000
i(%)	0.000	e(m)	0.000

Coordonate

Vcb	595178.888N	813194.770E
Va	595178.888N	813194.770E
Ti	595185.900N	813198.897E
Tal	595185.900N	813198.897E
Te	595168.043N	813188.357E
Te	595168.043N	813188.357E

v(km/h)	50	L(m)	0.000
U	197.900g	L(m)	0.000
R(m)	550.000	C(m)	18.000
T(m)	9.031	km(m)	0.000
Te(m)	9.031	m(m)	0.000
i(%)	0.000	e(m)	0.000

Coordonate

Vcb	595167.468N	813183.883E
Va	595167.468N	813183.883E
Ti	595168.188N	813187.597E
Tal	595168.188N	813187.597E
Te	595149.812N	813178.428E
Te	595149.812N	813178.428E

v(km/h)	50	L(m)	0.000
U	199.228g	L(m)	0.000
R(m)	1400.000	C(m)	18.234
T(m)	8.117	km(m)	0.000
Te(m)	8.117	m(m)	0.000
i(%)	0.000	e(m)	0.000

Coordonate

Vcb	595138.721N	813172.808E
Va	595138.721N	813172.808E
Ti	595147.848N	813177.311E
Tal	595147.848N	813177.311E
Te	595131.848N	813168.212E
Te	595131.848N	813168.212E

LEGENDA	
	AX DRUM PROIECTAT
	MARGINE PARTE CAROSABILA
	MARGINE ACOSTAMENT
	MARGINE DRUM EXISTENT
	LIMITA PROPRIETATE
	NICEPUT PROIECT KM 0+000
	POZITIE KILOMETRICA
	SFARSIT PROIECT
	Stalpi beton
	Podet existenti
	Stalpi lemn
	OF - Pantana
	Stalpi electrici
	NORD
	Bani topografici de reper
	Stalpi topografici (x, y, z)
	Cotii topografici

Proiectant : / Designer :  
**S.C. PROTECH S.R.L.**  
 Proiectare - Consultanta - Asistenta Tehnica  
 - Supraveghere Lucrari Drumuri si Poduri  
 Piata Roman, nr.22 Ingoi, Iasi - IJ  
 Nr. inmatriculare BC-219482001, CIP-RO 14131803  
 Tel: 0751 442726  
 e-mail: protech@protech.ro

Titlu proiect:  
**Project title: MODERNIZARE STRAZILE: CHIMIEI I, CHIMIEI II, CHIMIEI III, CIOCARLIEI, TURNULUI, PRIMAVERII, COMUNA SAVINESTI, JUDETUL NEAMT**

Beneficiar:  
**Beneficiary: COMUNA SAVINESTI, JUDETUL NEAMT**

Faza: / Phase: P.TH.+C.S.+D.D.E.      Nr.contract : 10351/05.12.2025

REVIZIE		Specificatie	Numele si prenumele	Semnatura
Nr.	Data	Descriere		
		Sef proiect/ Chief designer	Ing. Valentin Iliescu	
		Proiectant/ Designed by	Ing. Valentin Iliescu	
		Proiectant/ Designed by	Ing. Andrei Podaru	

Data : / Date:	2025	Verificator :		A4, B2, D.
Scara : / Scale:	1:500	Expert :		Cerinta :
Nr. proiect :	Project 4/2025	Titlu plansa / Drawing : <b>PLAN DE SITUATIE Strada CIOCARLIEI</b>		
Plansa nr. / Drawing no.:	D1 4	TIP	NUMAR SECVENTIAL	REV
		A3 01 04 12 25 0		



# STR. TURNULUI

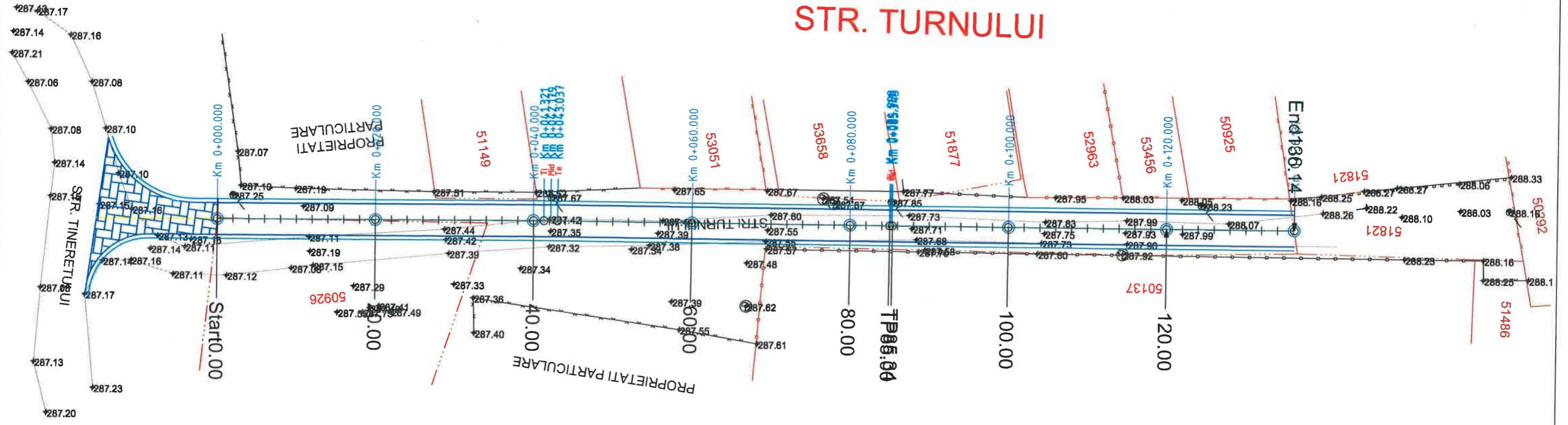

LEGENDA	
	AX DRUM PROIECTAT
	MARGINE PARTE CAROSABILA
	MARGINE ACOSTAMENT
	MARGINE DRUM EXISTENT
	LIMITA PROPRIETATE
	INCEPUT PROIECT KM 0+000
	POZITIE KILOMETRICA
	SFARSIT PROIECT
	Stalpi beton
	Stalpi lemn
	Stalpi electric
	Podet acelant
	OF - Fantana
	Bornă topografică de reper
	Stalpi topografici (x, y, z)
	Cotă topografică
	NORD

Proiectant : / Designer :  
**S.C. PROTECH S.R.L.**  
 Proiectare - Consultanta - Asistenta Tehnica  
 - Supervizare Lucrari Drumuri si Poduri  
Flora Roman, str. Dragoi, Județul Neamț  
 Nr. inmatriculare nr. 23948/2004, CUI: 60544518/03  
 Tel: 0771.447.276, email: protech@protech.ro

**Titlu proiect:**  
**Project title:**  
**MODERNIZARE STRAZILE: CHIMIEI I, CHIMIEI II, CHIMIEI III, CIOCARLIEI, TURNULUI, PRIMAVERII, COMUNA SAVINEȘTI, JUDEȚUL NEAMȚ**

**Beneficiar:**  
**Beneficiary:**  
**COMUNA SAVINEȘTI, JUDEȚUL NEAMȚ**

Faza : / Phase: P.T.H.C.S.D.D.E. / No contact : 10254/05.10.2025

REVIZIE		Specificatie	Numele si prenumele	Semnatura
Nr.	Data	DESCRIERE		
		Șef proiect/ Chief designer	Ing. Valentin Iliescu	
		Proiectant/ Designed by	Ing. Valentin Iliescu	
		Proiectant/ Designed by	Ing. Andrei Bădaru	

Data : / Date:	2025	Verificator :		A4, B2, D.
Scara : / Scale:	1:500	Expert :	Nume, prenume :	Semnatura :
Nr. proiect :		Referat / Expertiza :	Atestat ME, PTL, cu re.	Cerinta :
Titlu planșă / Drawing :		<b>PLAN DE SITUAȚIE</b>		
Planșă nr. / Drawing no. :		<b>Strada TURNULUI</b>		
TIP :	NUMAR SECVENTIAL :	REV :		



# STR. PRIMAVERII

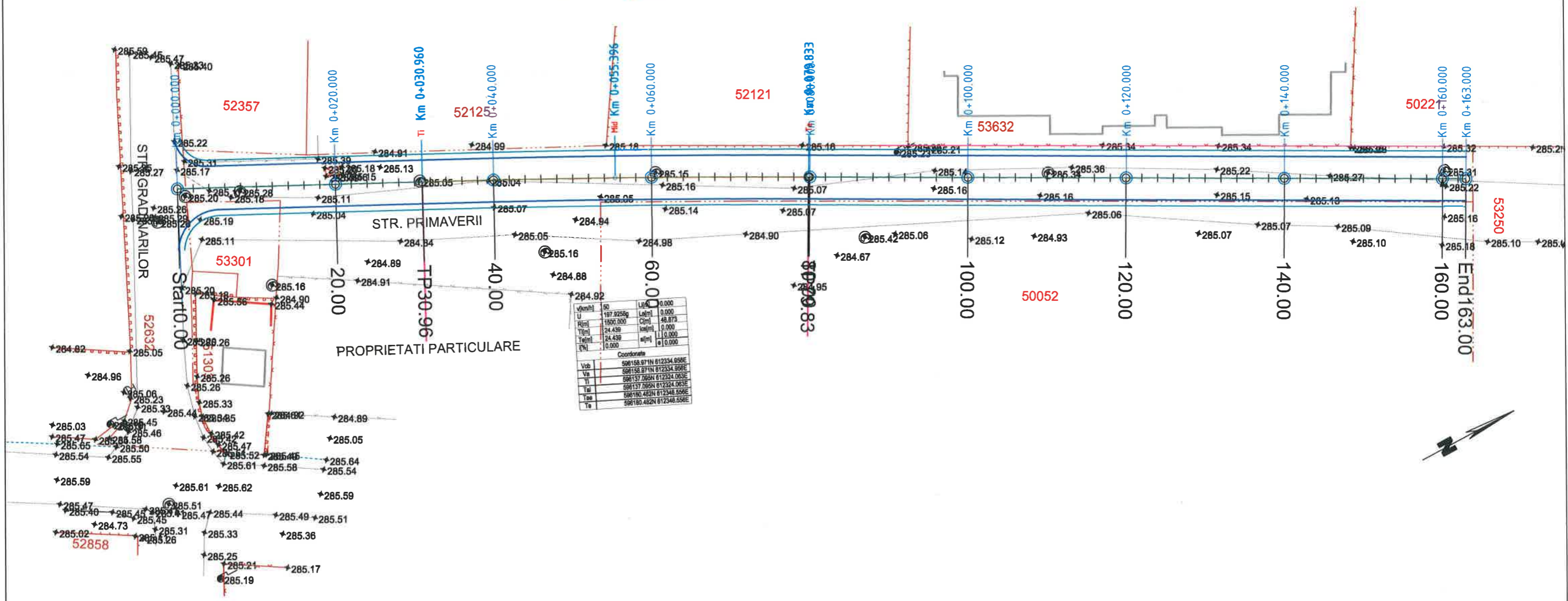

Coordonate	
Vob	596168.871N 612334.656E
Va	596158.871N 612334.656E
Ti	596137.065N 612324.063E
Ta	596137.065N 612324.063E
Tb	596180.482N 612346.556E
Tc	596180.482N 612346.556E

LEGENDA	
	AX DRUM PROIECTAT
	MARGINE PARTE CAROSABILA
	MARGINE ACOSTAMENT
	MARGINE DRUM EXISTENT
	LIMITA PROPRIETATE
	INCEPUT PROIECT KM 0+000
	POZITIE HELIOMETRICA
	SFARSIT PROIECT
	Stalp beton
	Stalp lemn
	Stalo electric
	Fantana
	Bomă topografică de repar
	Stație topografică (x, y, z)
	Cota topografică

Proiectant : / Designer :  
**S.C. PROTECH S.R.L.**  
 Proiectare - Consultanta - Asistenta Tehnica  
 - Supraveghere Lucrari Drumuri si Poduri  
 Piata Noua, str. Dragoș Vodă nr. 37,  
 Strada nr. 10, nr. 10, nr. 10, nr. 10, nr. 10, nr. 10,  
 Tel: 0711 441.270,  
 e-mail: protech@protech.ro

**Titlu proiect:**  
**Project title:**  
**MODERNIZARE STRAZILE: CHIMIEI I, CHIMIEI II, CHIMIEI III, CIOCARLIEI, TURNULUI, PRIMAVERII, COMUNA SAVINEȘTI, JUDEȚUL NEAMȚ**

**Beneficiar:**  
**Beneficiary:**  
**COMUNA SAVINEȘTI, JUDEȚUL NEAMȚ**

Faza : / Phase : P.T.H.+C.S.+D.D.E. | Nr.contract : 10351/05.12.2025

REVIZIE			Specificatie	Numele si prenumele	Semnatura
NR.	DATA	DESCRIERE			
			Șef proiect/ Chief designer	Ing. Valentin Iliescu	
			Proiectant/ Designed by	Ing. Valentin Iliescu	
			Proiectant/ Designed by	Ing. Andrei Podaru	

Data : / Date:	2025	Verificator :		A4, B2, D.
Expert :		Nume prenume :		Cerinta :
Titlu planșă / Drawing :	<b>PLAN DE SITUATIE</b>			
Scara : / Scale:	1:500	<b>Strada BISTRITEI PRIMAVERII</b>		
Nr. proiect :	Project 4/2025	Plansa nr. / Drawing no.:	<b>D1 - 6</b>	TP
			<b>A3 01 04 12 25 0</b>	REV



**PROFIL TRANSVERSAL TIP I**  
se aplica pe str. Bistritei II, Primaverii  
Scara 1:50

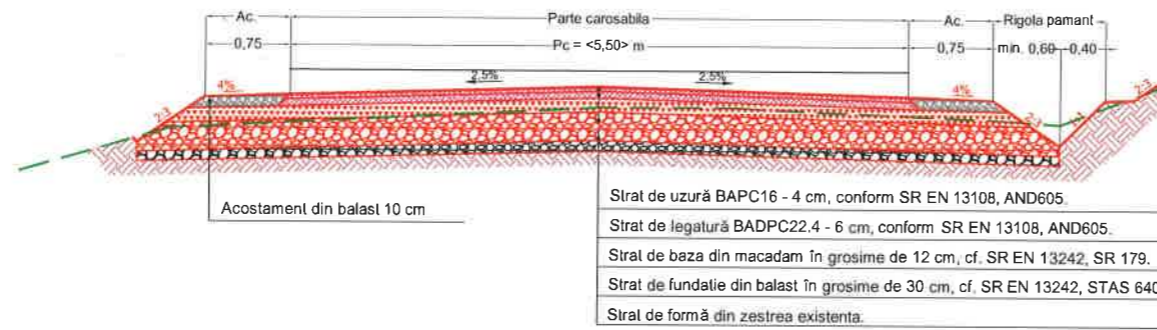

**PROFIL TRANSVERSAL TIP II**  
se aplica pe str. Turnului  
Scara 1:50

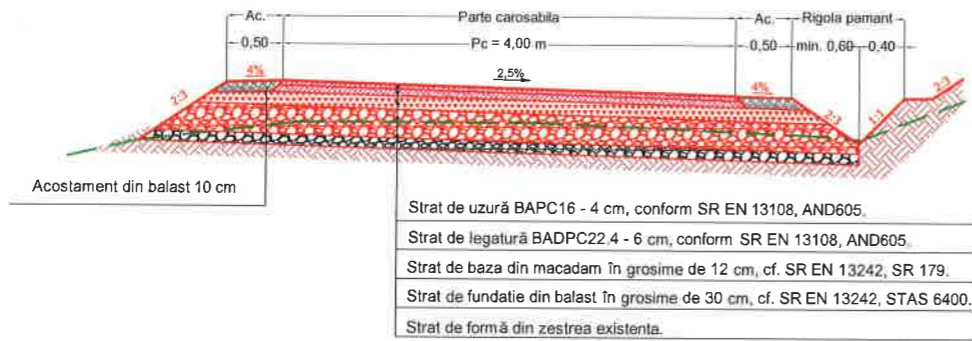

**PROFIL TRANSVERSAL TIP III**  
se aplica pe str. Bistritei I, Bistritei III, Ciocarliei  
Scara 1:50

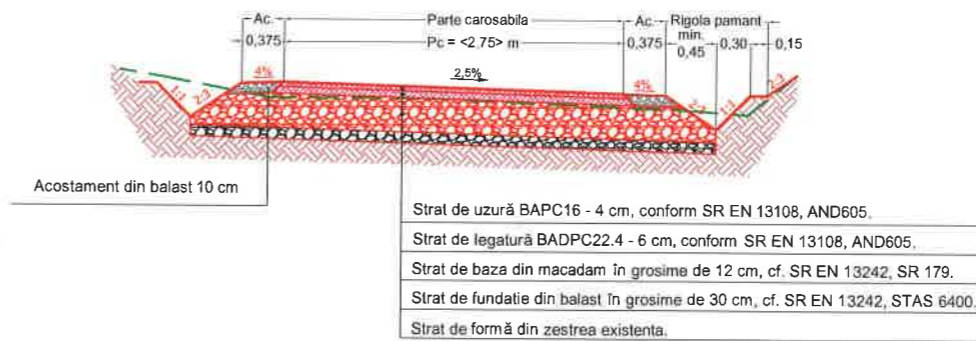

Proiectant : / Designer :

**S.C. PROTECH S.R.L.**

Proiectare - Consultanta - Asistenta Tehnica  
- Supervizare Lucrari Drumuri si Poduri  
Piaza Marelui Traian 12  
Bucuresti, Romania. Nr. 221640201 / CP: 060 14112015  
Tel: 0771 447 276  
e-mail: protech@protech.ro

Titlu proiect:

Project title: **MODERNIZARE STRAZILE: CHIMIEI I, CHIMIEI II, CHIMIEI III, CIOCARLIEI, TURNULUI, PRIMAVERII, COMUNA SAVINESTI, JUDETUL NEAMT**

Beneficiar:

Beneficiary: **COMUNA SAVINESTI, JUDETUL NEAMT**

Faza : / Phase: P.TH. + C.S. + D.D.E.

Nr.contract : 10351/05.12.2025

**REVIZIE**

NR.	DATA	DESCRIERE

**Specificatie**

Şef proiect/  
Chief designer

Proiectant/  
Designed by

Numele si prenumele

Ing. Valentin Iliescu

Ing. Valentin Iliescu

Ing. Valentin Iliescu

Ing. Valentin Iliescu

Ing. Andrei Podaru

Semnatura

Ing. Valentin Iliescu

Ing. Valentin Iliescu

Ing. Valentin Iliescu

Ing. Valentin Iliescu

Ing. Andrei Podaru

Data : / Date:

2025

Scara : / Scale:

1:50

Nr. proiect :

Proiect 04/2025

Verificator :

Expert :

Referat / Expertiza

Titlu plansa / Drawing :

Plansa nr. / Drawing no.:

PT

Nume, prenume :

Semnatura :

Atestat MLPTL cu nr.

**PROFIL TRANSVERSAL TIP**

1

A3

A4, B2, D.

Cerinta :

TIP

NUMAR SECVENTIAL

REV

04 12 25 0

